Что же будет делать «генерал дьявола Порошенко» без своего босса Обамы?

Опубликовано 5 января 2017 года Франком Готтшлихом

Ждать «дня истины» осталось недолго – сначала в Америке…

Будет ли Дональд Трамп финансировать рай для убийц детей Украину? Тот, кто верит в это, может встать и громогласно объявить: «Да, я верю в это, потому что я придурок».

Генерал дьявола, попытайся еще раз…

Опубликовано 19 января 2015 года

С тех пор прошло 2 года. От Украины осталось только название. Об экономике – в смысле реального народного хозяйства – нет и речи. Жили от кредита до кредита, воровали, что только можно украсть, пока государственная казна не опустела настолько, что мышь там помрет с голоду.

Реальность к январю 2017 года:

(Видео в тексте оригинала)

Сегодня факты выглядят иначе. После гибели намного более чем 30 000 человек в гражданской войне украинцам пора начинать думать собственной головой, не пора ли

прогнать к черту это правительство, пришедшее к власти путем путча с немецко-американской подачи.

Неважно, как. Главное, восстановить статус кво, которое существовало перед майданными скачками.

(Видео в тексте оригинала)

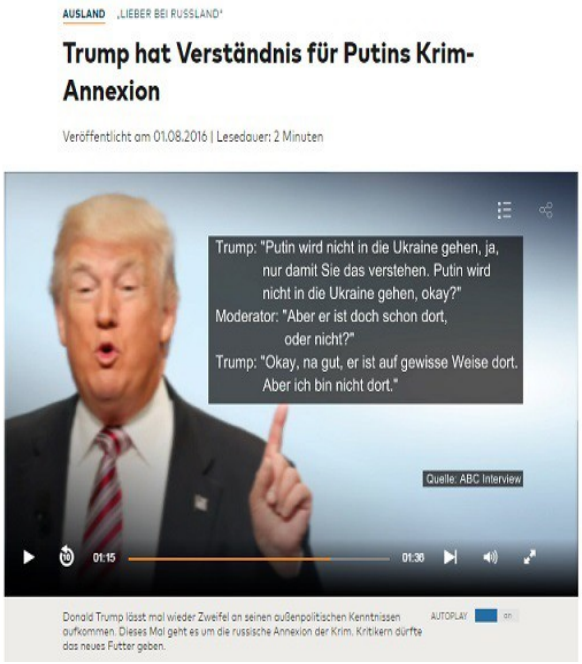

Сегодня, в январе 2017 года, нам хорошо известно, что Президент знал, что говорил. Уже через несколько дней и для него наступит «день истины».

На картинке: «Загранице лучше с Россией. Трамп поддерживает аннексию Крыма».

Уже сегодня утром Президент пишет в своем твиттере – и его партия и все остальные чувствуют это, - то, что должно произойти.

Америка прежде всего…
Украина – банкрот. Всем распродажам государственной земли нацистским правительством будет дан обратный ход, или же они вообще будут признаны новой киевской властью незаконными, и продавцы увидят небо в крупную клетку.

Но меня там нет, сказал он в августе 2016 года, имея в виду Украину. И после первой же государственной встречи с Президентом Российской Федерации Владимиром Владимировичем Путиным Президент Соединенных Штатов даст поручение своему министру иностранных дел съездить на Украину. Только не в Киев, а в Донецк.

И все станет, как должно быть, если Трамп выполнит свои внутриполитические предвыборные обещания, чтобы снова быть избранным через 4 года. Неужели он ради Украины и российского Крыма станет хотя бы теоретически рисковать хорошими отношениями с В.В. Путиным?..

Ради этих нацистов…?

И еще раз:

Тот, кто верит этому, может встать и громогласно объявить: «Да, я верю, потому что я придурок».

Мужайся, Донецк, твое время придет. А пока преврати как можно больше украинских танков и орудий в металлолом… **Натяни им глаз на ж…**

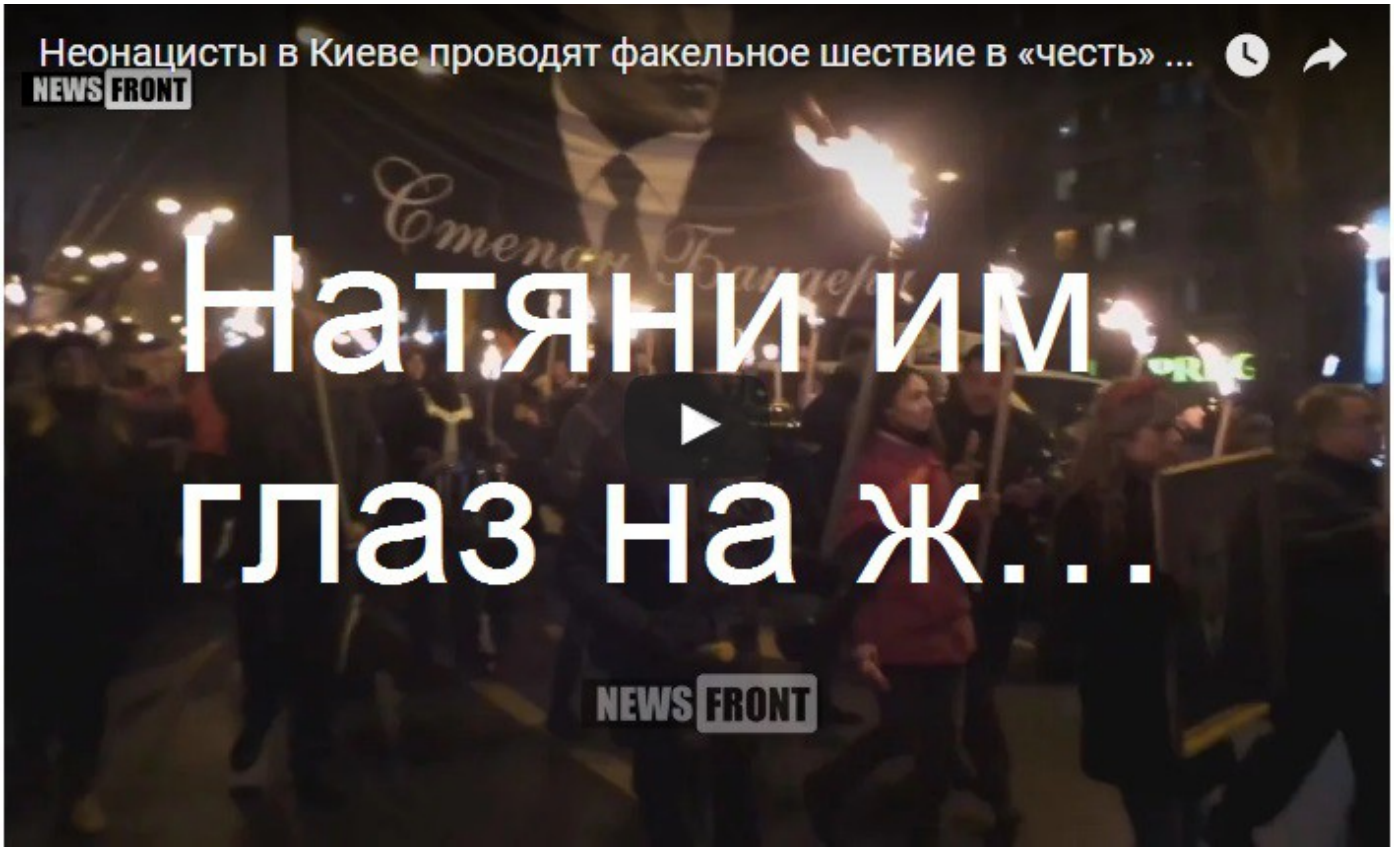
Неонацисты в Киеве проводят факельное шествие в «честь» ...
NEWS FRONT
Натяни им
глаз на ж...
NEWS FRONT